

Bien organiser la séance est essentiel

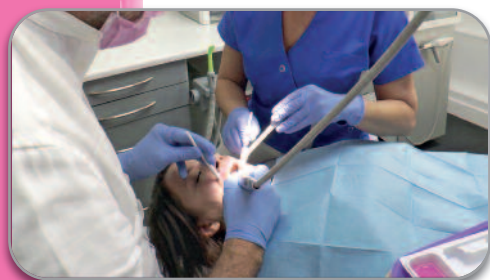

- L'assistante explique la séance au patient :
Aujourd'hui, la séance consiste à réaliser l'empreinte de la dent à reconstituer.
Nous allons tout d'abord vérifier votre brossage, puis prendre l'empreinte de la dent concernée, que j'enverrai juste après la séance au laboratoire qui élaborera votre prothèse.
- Le rôle de l'assistante est de faciliter le travail du praticien afin qu'il exerce dans les meilleures conditions. Elle permet au praticien d'avoir un accès visuel amélioré en maintenant les lèvres et la langue du patient et en utilisant l'aspiration afin d'éliminer la salive et le sang éventuel.
- L'assistante interroge le patient à intervalle régulier pour connaître son ressenti et éventuellement le rassurer.
Si tout va bien la séance se poursuit, si ce n'est pas le cas, praticien et assistante se mobilisent pour améliorer la situation.

Séance clinique à 4 mains : la prise d'empreinte

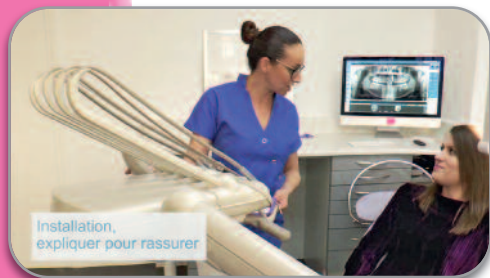

- Dans un premier temps, le praticien vérifie le brossage pour optimiser la prise d'empreinte. L'assistante écarte les lèvres et gère l'aspiration.
- Le nettoyage prophylactique des surfaces dentaires ayant permis d'optimiser la prise d'empreinte, le praticien guide maintenant la caméra optique sur les arcades dentaires du patient.
- Une fois l'enregistrement effectué, par un procédé de CFAO, le laboratoire pourra modéliser la dent concernée.



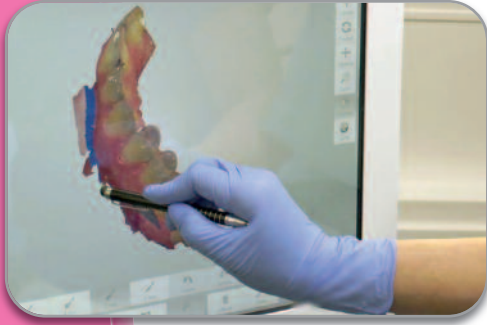

- Mon rôle est de traiter l'image captée en la débarrassant de tout enregistrement superflu. Ainsi je cadre, je gomme et je demande à repasser sur certaines zones si elles ne sont pas correctement enregistrées. L'objectif est d'obtenir un résultat très précis indispensable au laboratoire pour la réussite de la prothèse.



- L'assistante termine l'enregistrement en effectuant l'empreinte du mordu. Le mordu, c'est une prise d'empreinte avec les deux arcades serrées en occlusion, qui permet d'enregistrer les rapports inter maxillaires et de finaliser l'alignement des arcades.



- Je finalise la séance en complétant les différents items nécessaires au laboratoire : teinte, dégradé, matériaux, caractéristiques de la face occlusale et des sillons, choix du ou des matériaux. La fiche de liaison et l'empreinte sont envoyées au laboratoire par voie numérique.

La restauration réceptionnée sera ajustée en bouche lors d'une prochaine séance déjà programmée.